

FICHE n°4– ALTERNER LES RESSOURCES D'UNE ACTIVITÉ RÉCURRENTÉ



Objectif de la présente fiche : alterner les ressources (enseignants et ou salles) entre les séances d'une même activité.

1- Connexion à ADE :

- Pour accéder à ADE, il convient d'utiliser le lien suivant : <https://planningade.sciencespo-lyon.fr/>
- Après votre connexion (identifiant Sciences Po Lyon et mot de passe), la page d'accueil suivante apparaît. Il convient d'effectuer **un clic sur le projet correspondant à l'année concernée par la planification** (exemple pour l'année 2021-2022, sélectionnez « *Année20212022prod* ») **puis cliquer sur « ouvrir »**.

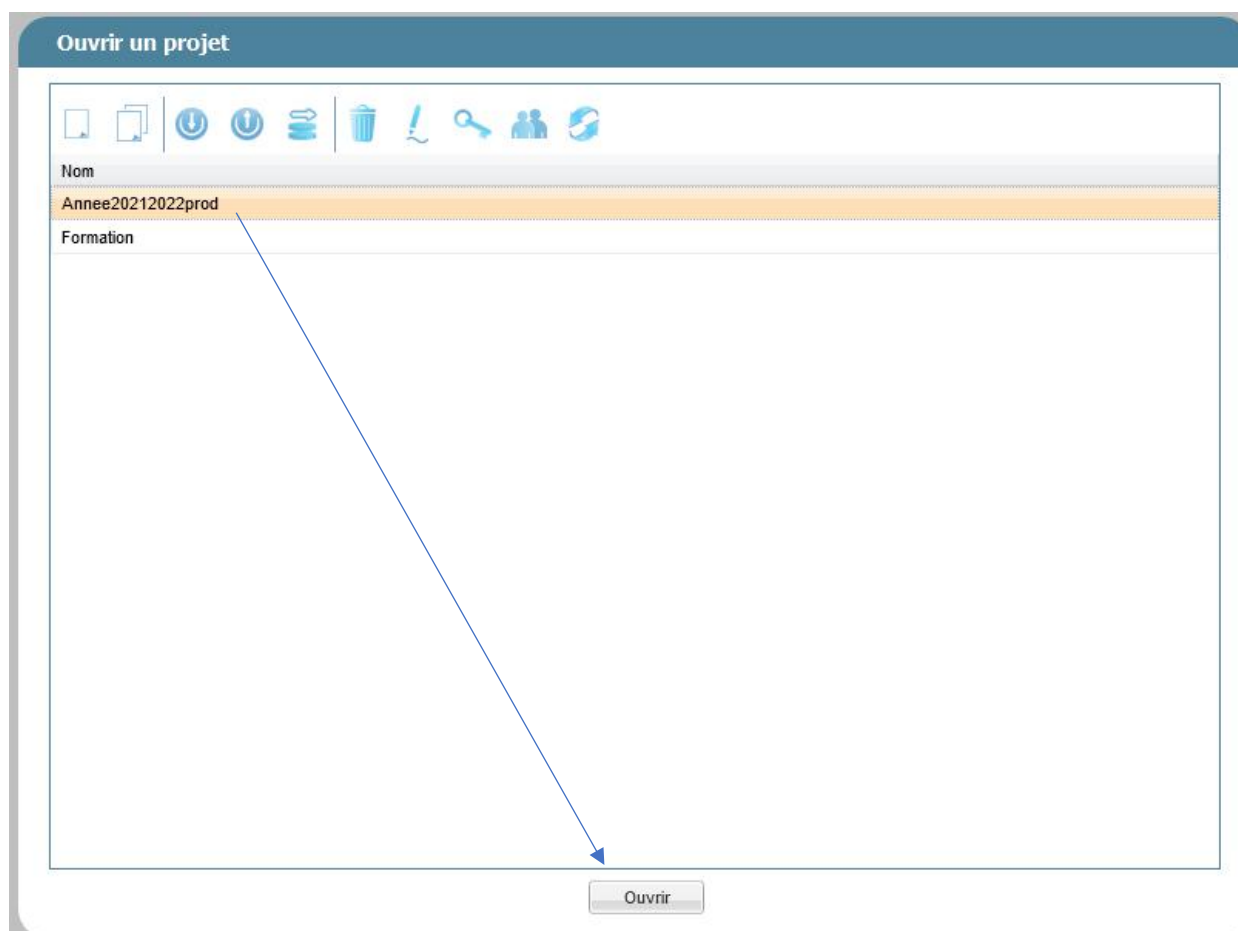

Ouvrir un projet

Nom	Formation
Année20212022prod	

Ouvrir



- La page d'accueil suivante apparaît (fonctionnalités variables en fonction des droits accordés à chaque utilisateur) :



> RECHERCHE



> FILTRES



> IMPRESSION



PROJET

ADMINISTRATION

MODELISATION

CARACTERISTIQUES

DONNEES

PLANNING

Actions Personnalisées

DOCUMENTATION

FR

2- Vérifier les ressources de l'activité concernée :

- Une fois l'activité configurée et planifiée (voir **fiche n°1**), vérifier qu'il y ait plusieurs ressources associées (exemple : au moins deux enseignants ou au moins deux salles pour pouvoir alterner entre les séances).

3- Accéder au planning de la/des ressources concernée(s) :

- Dans la barre des fonctionnalités en haut, à gauche de l'écran, il convient de cliquer sur « **Planning** » (l'icône ici en orange représentant un calendrier).



- Sélectionnez par **un seul clic** dans l'arborescence le planning de la ressource dont la visualisation est souhaitée (enseignants, salles, groupe d'étudiants, etc.). La ligne sélectionnée apparaîtra alors en surbrillance orange :

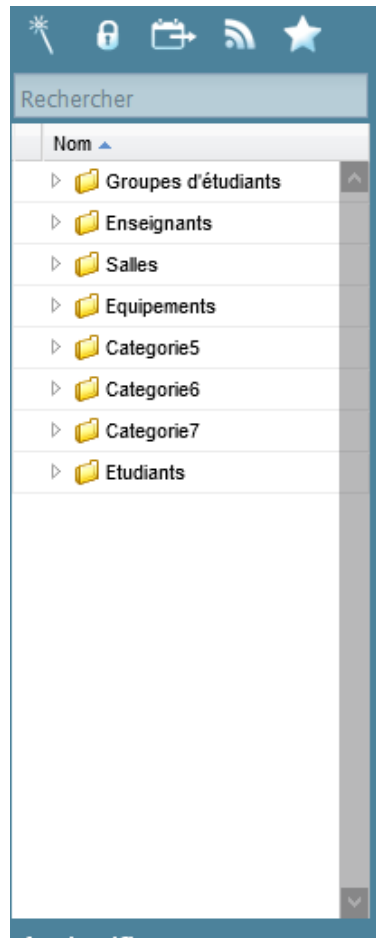



- Le planning s'affiche alors ainsi par défaut :

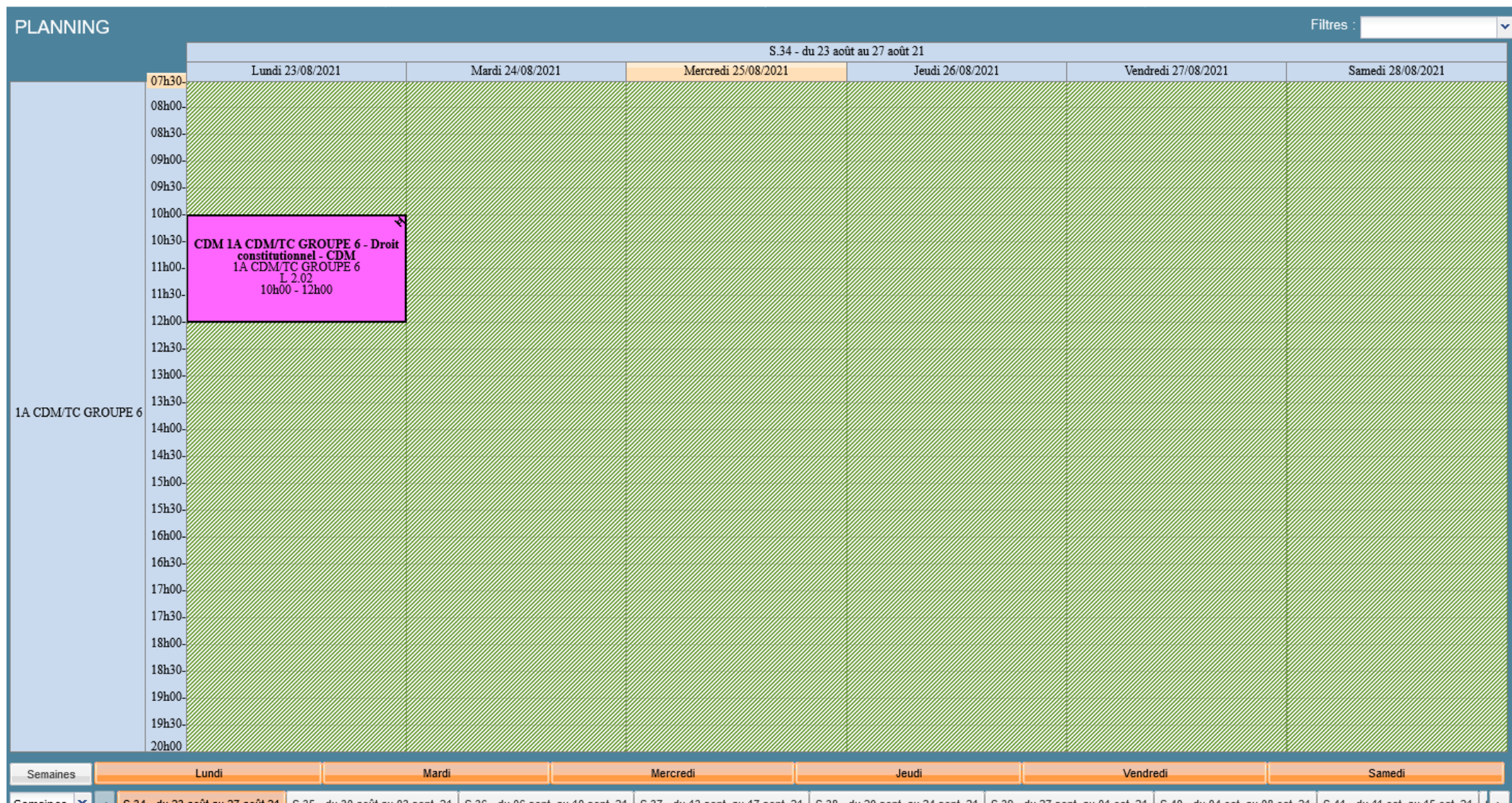

4- Alterner les ressources de l'activité

- En réalisant un **clic droit** sur l'activité et en cliquant sur « **Ressources** », le menu « **Sélection des ressources** » apparaît.

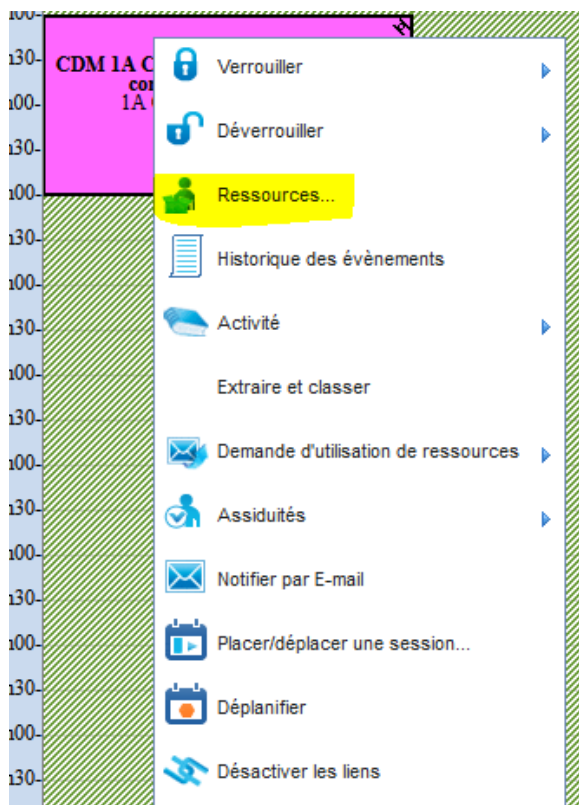

- Décochez « **Session sélectionnée** » (ici surlignée en jaune) pour avoir une visibilité sur toutes les séances de l'activité et pas seulement celle sélectionnée.

Sélection des ressources										
Ressources	Tout Sélectionner	Lundi 23/08/2021 10h00-12h00	Lundi 30/08/2021 10h00-12h00	Lundi 06/09/2021 10h00-12h00	Lundi 13/09/2021 10h00-12h00	Lundi 20/09/2021 10h00-12h00	Lundi 27/09/2021 10h00-12h00	Lundi 04/10/2021 10h00-12h00	Lundi 11/10/2021 10h00-12h00	Lundi 18/10/2021 10h00-12h00
1A CDM/TC GROUPE 6		1	1	1	1	1	1	1	1	1
CHOISIR		1/1	1/1	1/1	1/1	1/1	1/1	1/1	1/1	1/1
L 1.04	<input type="checkbox"/>	<input type="checkbox"/>	<input checked="" type="checkbox"/>	<input checked="" type="checkbox"/>	<input checked="" type="checkbox"/>	<input checked="" type="checkbox"/>	<input type="checkbox"/>	<input type="checkbox"/>	<input type="checkbox"/>	<input type="checkbox"/>
L 2.02	<input type="checkbox"/>	<input checked="" type="checkbox"/>	<input type="checkbox"/>	<input type="checkbox"/>	<input type="checkbox"/>	<input type="checkbox"/>	<input checked="" type="checkbox"/>	<input checked="" type="checkbox"/>	<input checked="" type="checkbox"/>	<input checked="" type="checkbox"/>

Session sélectionnée Afficher les ressources imposées

- Une fois les ressources cochées ou décochées par séances, cliquez sur « **Ok** ».